

miDESPACHO

El Programa miDESPACHO tiene todo lo necesario para el control comercial de su despacho.

monitor informática

Facturación
para **Despachos**

FACTURACIÓN PARA DESPACHOS

CARACTERÍSTICAS DEL PROGRAMA DE FACTURACIÓN PARA DESPACHOS:

- Emisión de informes en papel, PDF.
- Varios ejercicios en línea a la vez.
- Conexión directa con Bancos, otras empresas.
- Multiempresa y Multiusuario.
- Enlace con Programa de Contabilidad + Sociedades.
- Enlace con Programa de EOS.
- Múltiples servicios.
- Importa clientes desde Contabilidad y EOS.
- Facturas, Presupuestos y Remesas Bancarias.
- Contabilización automática de facturas en Contabilidad y EOS.
- Contabilización de Cobros.
- Agenda.
- Plantillas de facturas.
- Control de usuarios.
- Copias de seguridad.



PRESTACIONES DEL PROGRAMA DE FACTURACIÓN PARA DESPACHOS:

- Aplicación diseñada específicamente para despachos Profesionales.
- Admite más de una Empresa.
- Importa datos de Empresas y Clientes desde Contabilidad y EOS.
- Permite abrir tantos servicios como se presten en el despacho.
- Se pueden confeccionar y enviar Presupuestos.
- Se confeccionan facturas.
- Se emiten Remesas Bancarias SEPA.
- Se confeccionan facturas Masivas.
- Lleva el control de Cobros de facturas.
- Contabiliza de forma automática los cobros.
- Envía facturas a clientes por Correo electrónico.
- Se parametrizan las series y numero de facturas.
- Se realizan copias de seguridad de forma automática.
- Dispone de agenda para relaciones con clientes.
- Se pueden generar plantillas de facturas a medida.
- Listado de Empresas.
- Listado de Precios de Servicios.
- Listado de Clientes.
- Listado de presupuestos y facturas por series, por clientes y por fechas.

EMPRESAS:

Los datos de las Empresas (despachos), se pueden introducir bien a mano o mediante importación de nuestro Programa de Contabilidad o EOS.

Consta de dos pantallas, en la que en la primera de ella figuran todos los datos generales de la empresa (nombre, domicilio, CIF, etc.), así como datos fiscales y de relación con los clientes.

La segunda pantalla contiene datos del Registro Mercantil y bancarios fundamentalmente.

The image shows a software interface for company management. At the top, there is a 'Selección de Opciones' (Selection of Options) menu with four icons: 'Seleccionar Empresa' (Select Company), 'Altas, Bajas o Modificaciones' (Highs, Lows or Modifications), 'Importar' (Import), and 'Listado' (List). Below this is a 'Seguir' (Continue) button. The main part of the screen is the 'Datos Generales' (General Data) form, which includes the following fields:

- Código de EMPRESA: 0001
- Nombre de la EMPRESA: EMPRESA NÚMERO UNO
- Nombre COMERCIAL: [Empty]
- N.I.F. / C.I.F.: [Empty]
- Ejercicio: 2019
- Tipo de TRIBUTACIÓN: [Empty]
- Aplica dto IRPF ? (S/N): N
- Criterio de Caja ? (S/N): N
- Domicilio: [Empty] Núm. [Empty] Esc. [Empty] Piso [Empty] Pta. [Empty]
- Provincia: [Empty]
- Municipio: [Empty]
- Código Postal: [Empty]
- Teléfono: [Empty] Fax: [Empty] Móvil: [Empty]
- Web: [Empty]
- email: [Empty]
- email Dirección: [Empty]
- email Administración: [Empty]
- email Comercial: [Empty]

Empresas - Facturación para Despachos Monitor Informática

SERVICIOS:

Se darán de alta uno a uno todos los servicios que se presten en el despacho o asesoría con sus precios o no, según deseos.

Al dar de alta el cliente, se indicarán los servicios que se le prestan y el programa hará las facturas de todos los clientes de forma automática.

Si en alguna factura de forma esporádica ha de salir un servicio específico, se podrá incluir al realizar factura.

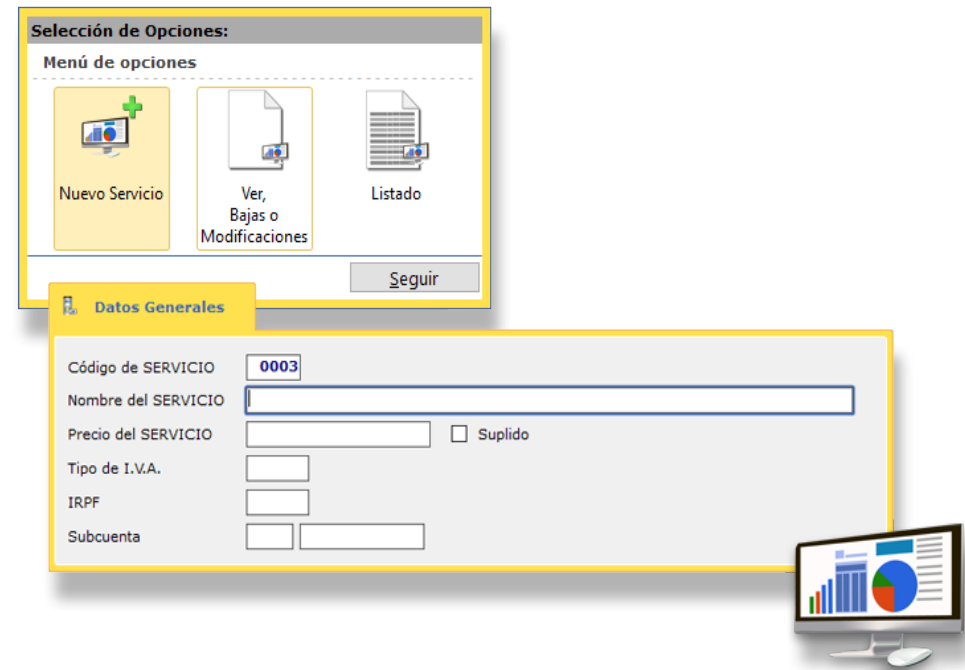

Servicios - Facturación para Despachos Monitor Informática

CLIENTES:

Los datos de los Clientes del despacho pueden darse a mano o bien mediante importación de nuestro programa de Contabilidad o EOS.

Esta opción del Programa de Facturación de Despachos consta de dos pantallas. En la primera van todos los datos generales de los clientes(nombre, domicilio, CIF, etc.).

En la segunda figuran datos comerciales como son la serie de facturación, datos bancarios, así como los servicios que se le prestan al cliente de forma habitual.

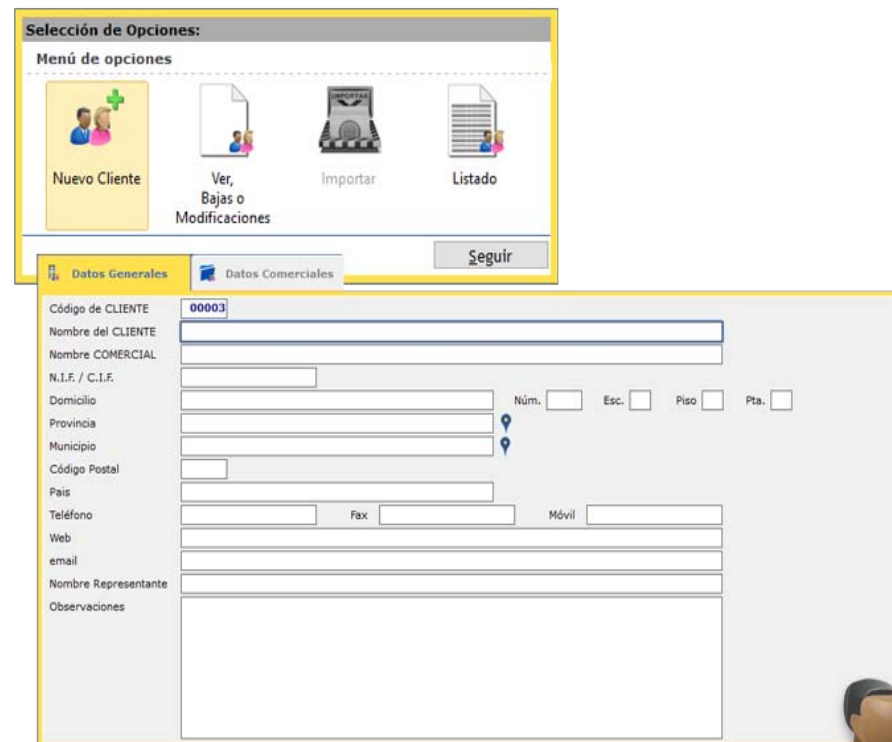

Clientes - Facturación para Despachos Monitor Informática

FACTURAS:

A través de esta opción podemos obtener:

- Presupuestos
- Facturas
- Facturas masivas
- Remesas bancarias SEPA
- Cobros de Facturas
- Contabilizar facturas

Podemos obtener facturas de una en una, por grupos de series, grupos de clientes, o entre fechas.

Para facturas de clientes sin cambios podemos recurrir a la facturación masiva, con lo que se imprimirán o enviarán todas las facturas de aquellos clientes que estén marcados al efecto.



Facturas - Facturación para Despachos Monitor Informática

UTILIDADES:

Dispondremos en esta opción de funciones complementarias a las propias de facturación pero que ayudan al usuario.

Podemos destacar el control de usuarios, con lo cual solo accederán a la aplicación las personas que previamente se determinen.

Otra opción es el generador de plantillas para diseñar modelos de facturas no previstos en el programa pero que el usuario desea utilizar.

La tercera opción es una Agenda, en la que anotar todo aquello que se estime oportuno respecto al cliente.

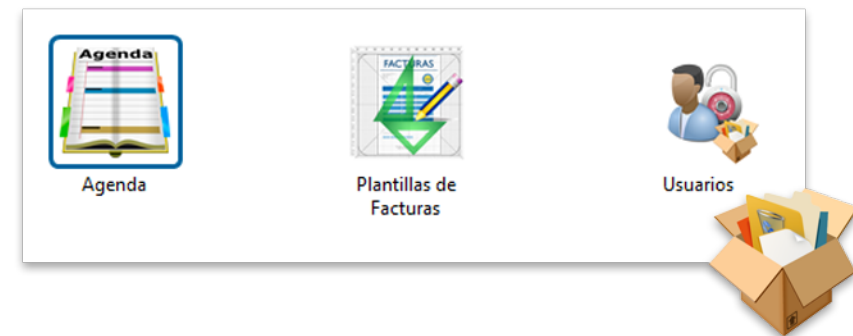

listados y Utilidades - Facturación para Despachos Monitor Informática

PARÁMETROS DE INSTALACIÓN:

Consta esta opción de tres pantallas, para disponer en ellas una serie de datos de carácter fijo o semifijo.

En la primera de ellas figuran los tipos de IVA e IGIC e IRPF y las cuentas de Contabilidad asociadas.

En la segunda pantalla, titulada series figurará la forma en que el usuario quiere poner en las facturas la serie y el Número de las mismas.

En la tercera se dispone la posibilidad del usuario para definir la configuración del correo electrónico.

TIPOS DE I.V.A.		TIPOS DE I.G.I.C.		TIPO DE IRPF	
I.V.A.	SUBCUENTA	I.G.I.C.	SUBCUENTA	IRPF	SUBCUENTA
4,00		3,00		15,00	
10,00		7,00			
21,00		9,50			
		13,50			
		20,00			
		35,00			

I.V.A. Predeterminado I.G.I.C. Predeterminado

SUBCUENTAS GENERICAS

Subcuenta para Clientes Subcuenta para Servicios

PARÁMETROS

Carpeta de la CONTABILIDAD + SOCIEDADES

Carpeta de la CONTABILIDAD EOS

Parámetros de Instalación - Facturación para Despachos Monitor Informática

COPIAS DE SEGURIDAD:

Con esta opción dotamos a la Aplicación de una herramienta imprescindible como es la posibilidad de realizar copias periódicas de la información de todas las empresas o solo de algunas.

También la restauración de esas copias cuando sea necesario e imprescindible.



Copias de Seguridad - Facturación para Despachos Monitor Informática